

Criar produto no sistema

1. Acesse o aplicativo Enterprise, conforme imagem abaixo:



2. Para acesso ao sistema informe:

- ✓ Usuário;
- ✓ Senha;
- ✓ Selecione o armazém.

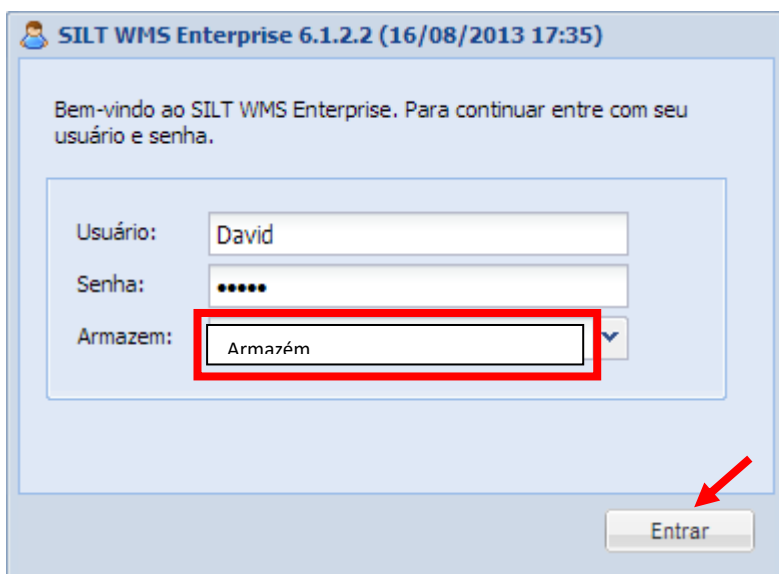
A screenshot of the SILT WMS Enterprise login interface. The window title is "SILT WMS Enterprise 6.1.2.2 (16/08/2013 17:35)". The main text reads: "Bem-vindo ao SILT WMS Enterprise. Para continuar entre com seu usuário e senha." Below this, there are three input fields: "Usuário:" with the value "David", "Senha:" with masked characters "*****", and "Armazem:" with a dropdown menu showing "Armazém". A red box highlights the "Armazem:" dropdown. At the bottom right, there is a button labeled "Entrar" with a red arrow pointing to it.

3. Para iniciar o cadastro selecione a opção Cadastro / Produto / Produto e clique no botão Cadastrar.

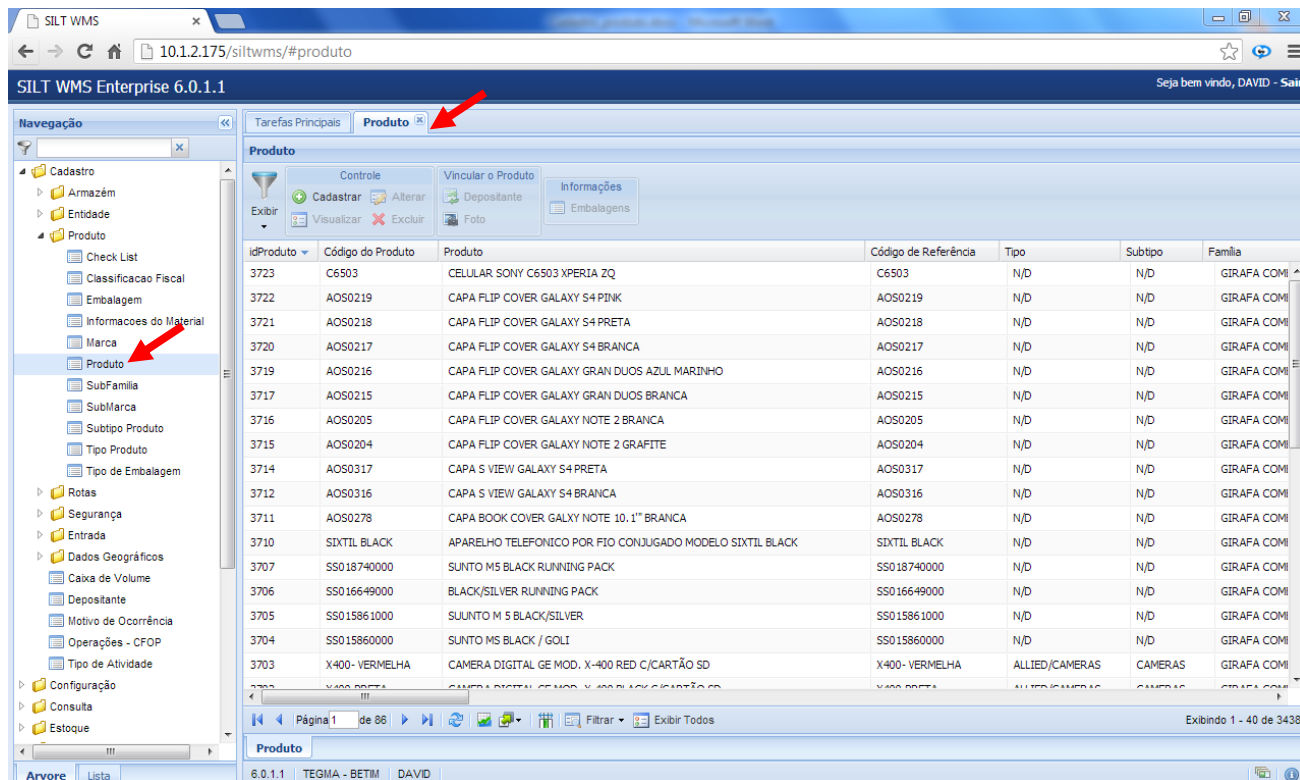

4. Preencha todos os campos conforme os dados do produto a ser cadastrado:

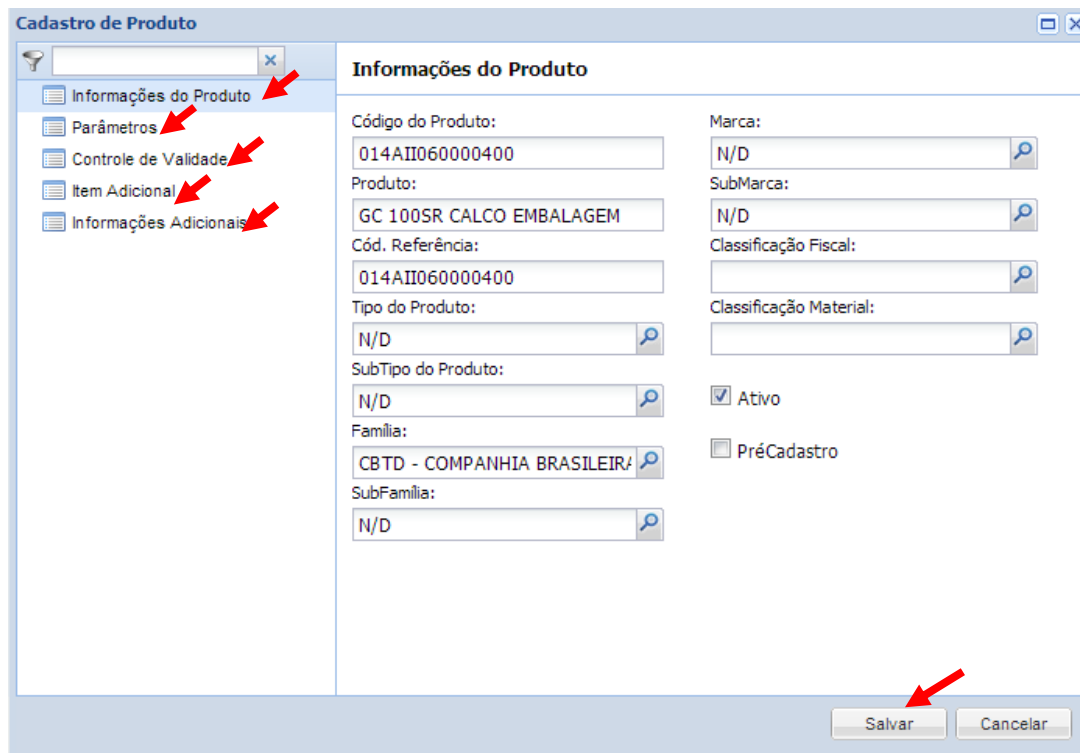

5. Próximo passo, cadastrar a embalagem do novo produto.

✓ Selecione o produto:

✓ Clique no botão Embalagem.

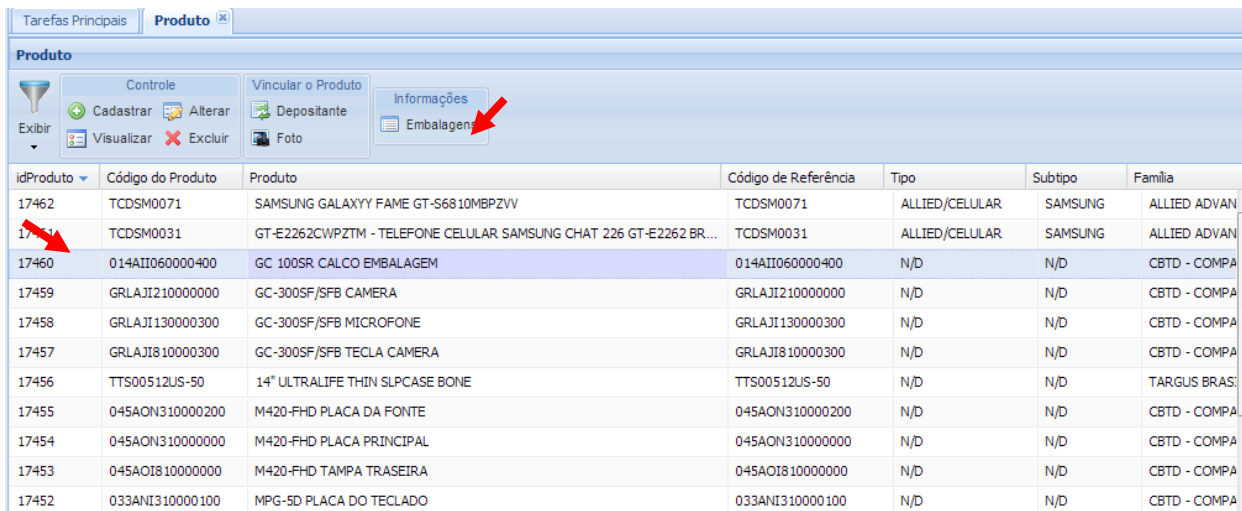

idProduto	Código do Produto	Produto	Código de Referência	Tipo	Subtipo	Familia
17462	TCDSM0071	SAMSUNG GALAXYY FAME GT-S6810MBPZVV	TCDSM0071	ALLIED/CELULAR	SAMSUNG	ALLIED ADVAN
17464	TCDSM0031	GT-E2262CWPZTM - TELEFONE CELULAR SAMSUNG CHAT 226 GT-E2262 BR...	TCDSM0031	ALLIED/CELULAR	SAMSUNG	ALLIED ADVAN
17460	014AII060000400	GC 100SR CALCO EMBALAGEM	014AII060000400	N/D	N/D	CBTD - COMPA
17459	GRLAJI210000000	GC-300SF/SFB CAMERA	GRLAJI210000000	N/D	N/D	CBTD - COMPA
17458	GRLAJI130000300	GC-300SF/SFB MICROFONE	GRLAJI130000300	N/D	N/D	CBTD - COMPA
17457	GRLAJI810000300	GC-300SF/SFB TECLA CAMERA	GRLAJI810000300	N/D	N/D	CBTD - COMPA
17456	TTS00512US-50	14" ULTRALIFE THIN SLPCASE BONE	TTS00512US-50	N/D	N/D	TARGUS BRAS
17455	045AON310000200	M420-FHD PLACA DA FONTE	045AON310000200	N/D	N/D	CBTD - COMPA
17454	045AON310000000	M420-FHD PLACA PRINCIPAL	045AON310000000	N/D	N/D	CBTD - COMPA
17453	045AOI810000000	M420-FHD TAMPA TRASEIRA	045AOI810000000	N/D	N/D	CBTD - COMPA
17452	033ANI310000100	MPG-5D PLACA DO TECLADO	033ANI310000100	N/D	N/D	CBTD - COMPA

6. Clique no botão Cadastrar.

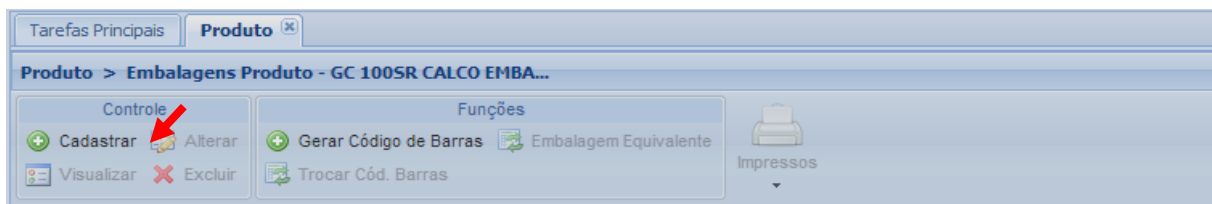

7. Insira os Dados das Embalagens do produto.

Cadastro de Embalagem

Dados da Embalagem

Código do Produto: 014AII060000400

Barra: 7898562422124

Descrição Reduzida: UN

Fator de Conversão: 1

Produto: GC 100SR CALCO EMBALAGEM

Embalagem: UN

Apresentação:

Tipo da Embalagem: UNITARIO

Pré-Cadastro Ativo

Salvar Cancelar

Cadastrado por DAVID em 27/08/2013 17:01:08

8. Insira o Peso e Medida da Embalagem do produto

Cadastro de Embalagem

Pesos e Medidas

Lastro: 14

Empilhamento Máximo: 1

Largura (mm):

Peso Bruto (gr):

Camada: 1

Altura (mm):

Comprimento (mm):

Peso Líquido (gr):

Este valor será a largura da peça em milímetros.

Quantidade de embalagens que cabem na primeira camada do palete.

Quantidade de camadas que cabem no palete.

Este valor será a altura da peça em milímetros.

Este valor será o comprimento da peça em milímetros.

Será o peso Bruto em gramas

Este valor será sempre da peça em gramas.

Salvar Cancelar

Cadastrado por DAVID em 27/08/2013 17:01:08

9. Insira Informações Adicionais da Embalagem do produto.

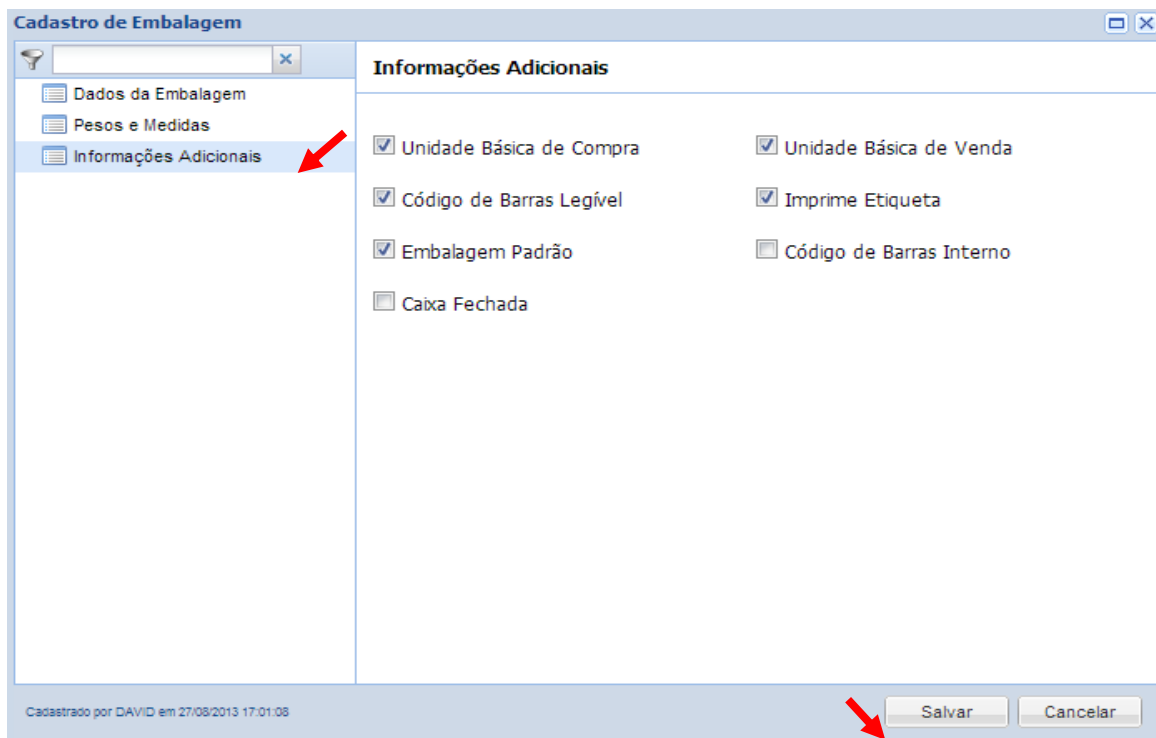

10. Como será exibido a registro após o cadastro no grid de Embalagem.

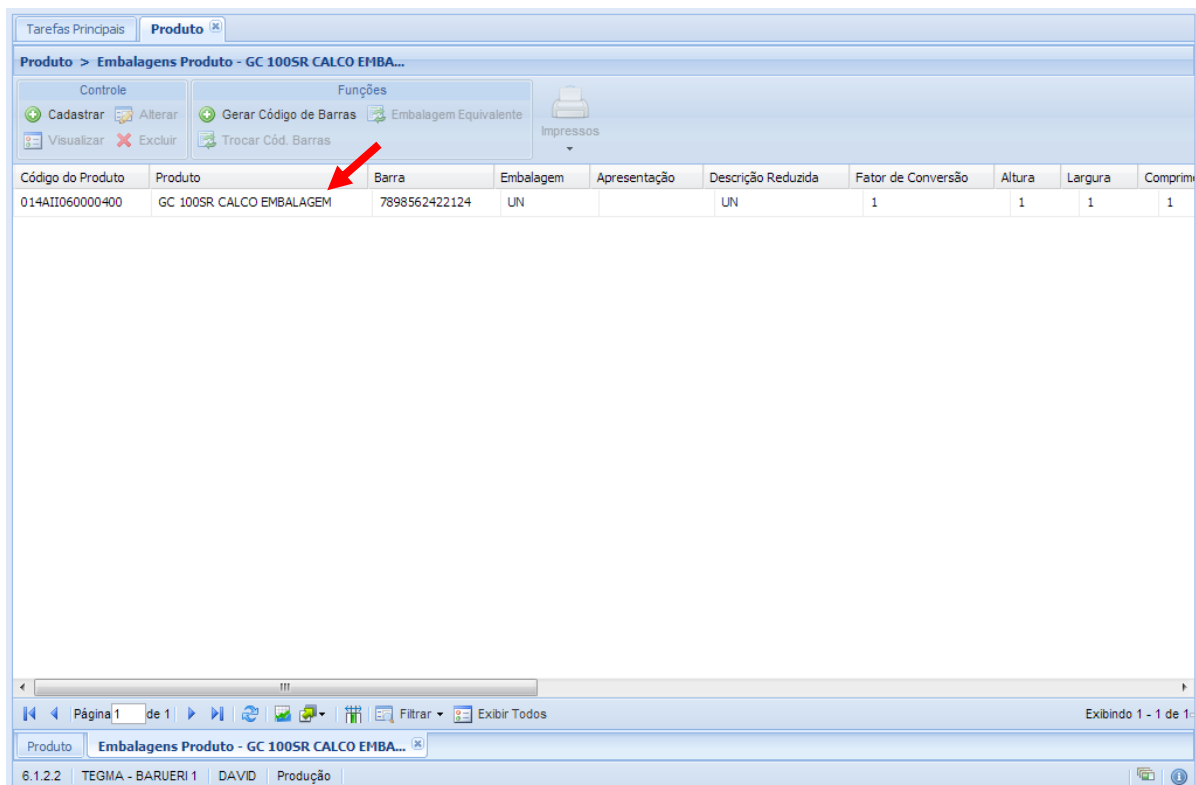

11. Na tela do Produto no botão Depositante.

Tarefas Principais **Produto**

Produto

Controle: Cadastrar, Alterar, Visualizar, Excluir

Vincular o Produto: Depositante, Foto

Informações: Embalagens

idProduto	Código do Produto	Produto	Código de Referência	Tipo	Subtipo	Família
17462	TCDSM0071	SAMSUNG GALAXYY FAME GT-S6810MBPZVV	TCDSM0071	ALLIED/CELULAR	SAMSUNG	ALLIED ADVA
17461	TCDSM0031	GT-E2262CWPZTM - TELEFONE CELULAR SAMSUNG CHAT 226 GT-E2262 BR...	TCDSM0031	ALLIED/CELULAR	SAMSUNG	ALLIED ADVA
17460	014AII060000400	GC 100SR CALCO EMBALAGEM	014AII060000400	N/D	N/D	CBTD - COMF
17459	GRLAJI210000000	GC-300SF/SFB CAMERA	GRLAJI210000000	N/D	N/D	CBTD - COMF

12. Seleciona um depositante para vincular ao produto.

Vincular Depositante no Produto - GC 100SR CALCO EMBALAGEM [17460]

Código do depositante: Buscar Exibindo Tudo

Informação Específica Checklist do Material Informações Associadas

<input type="checkbox"/>	Código do Depositante	Depositante	CNPJ do Depositante	idEntidade
<input checked="" type="checkbox"/>	24867	CBTD - COMPANHIA BRASILEIRA DE TECNOLOGIA DIGITAL	10.362.905/0002-96	24869
<input type="checkbox"/>	00012	ACBZ IMPORTACAO E COMERCIO LTDA	09.509.531/0007-74	12
<input type="checkbox"/>	00017	SUPERFONE COMERCIO LTDA	11.867.670/0002-07	17
<input type="checkbox"/>	00018	GIRAFÁ COMERCIO ELETRONICO LTDA	09.055.134/0003-46	18
<input type="checkbox"/>	00020	TARGUS BRASIL COM DE PROD. ACES. DE INFORMATICA LTDA	12.610.080/0001-86	20
<input type="checkbox"/>	00037	ACBZ IMPORTACAO E COMERCIO LTDA	09.509.531/0006-93	37
<input type="checkbox"/>	00112	GIRAFÁ COMERCIO ELETRONICO LTDA - EPP DEPOSITANTE	09.055.134/0002-65	112
<input type="checkbox"/>	03425	ALLIED ADVANCED TECHNOLOGIES S.A DEPOSITANTE	04.416.818/0009-06	3425
<input type="checkbox"/>	10859	LEADER	88.888.888/8888-88	10860
<input type="checkbox"/>	16555	SKF DO BRASIL LTDA - DEPOSITANTE	61.077.327/0010-47	16555
<input type="checkbox"/>	19962	FPT POWERTRAIN TECMOL BRASIL I C MOTOR L / MAUÁ	01.655.350/0001-59	19963
<input type="checkbox"/>	23275	CNH LATIM AMERICA LTDA / CNH 90	60.850.617/0020-90	23276
<input type="checkbox"/>	23277	CNH LATIM AMERICA LTDA / CNH 51	60.850.617/0005-51	23278
<input type="checkbox"/>	23279	CNH LATIM AMERICA LTDA / CURITIBA	60.850.617/0009-85	23280
<input type="checkbox"/>	23281	CNH LATIN AMERICA LTDA / CONTAGEM	60.850.617/0001-28	23282
<input type="checkbox"/>	24864	BOTICARIO	11.137.051/0184-76	24865
<input type="checkbox"/>	24868	DELTA FOODS BRASIL FILIAL	14.830.817/0002-82	24868

Página 1 de 1 Filtros Exibir Todos Exibindo 1 - 17 de 17

Fechar

13. Após selecionar o depositante, o botão Informações Associadas estará habilitado para habilitar ou desabilitar parâmetros.



14. Alterar dados das Informações Associadas do depositante / menu Informações do Produto.

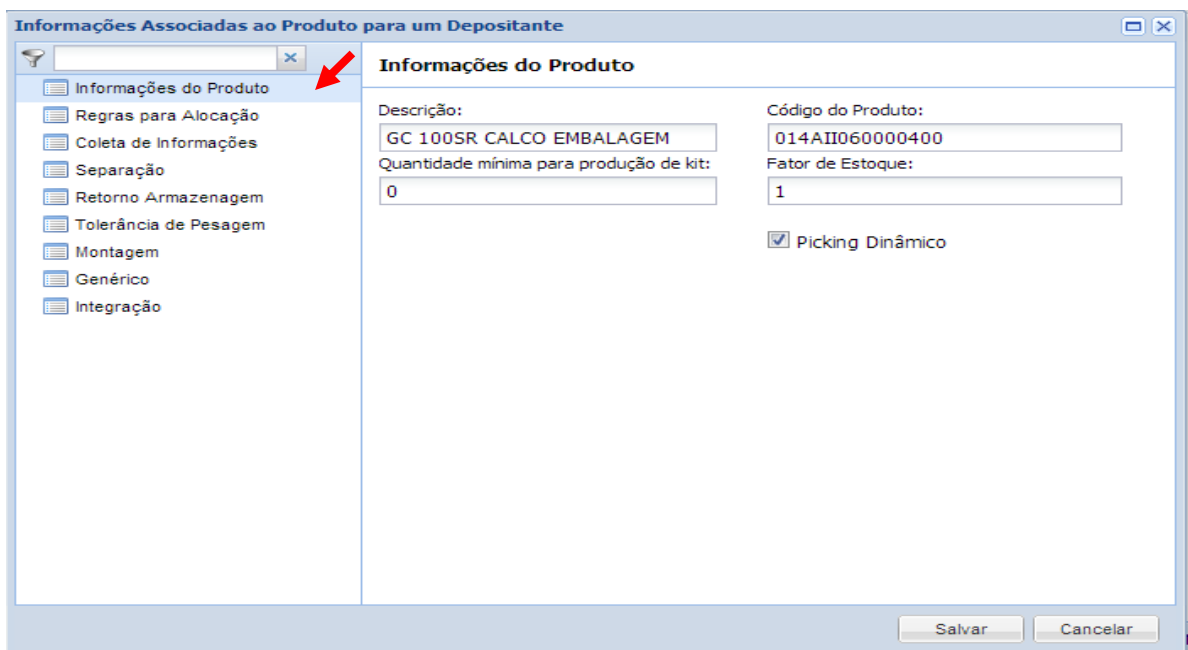

15. Alterar dados das Informações Associadas do depositante / menu Regras para Alocação.

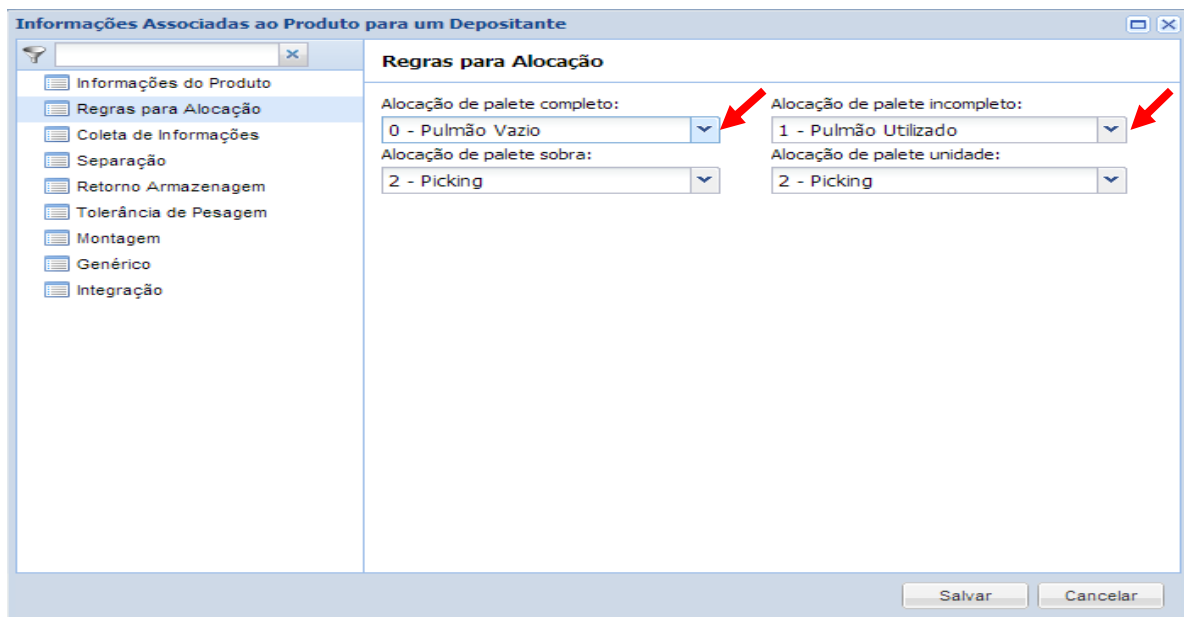

16. Alterar dados das Informações Associadas do depositante / menu Coleta de Informações.

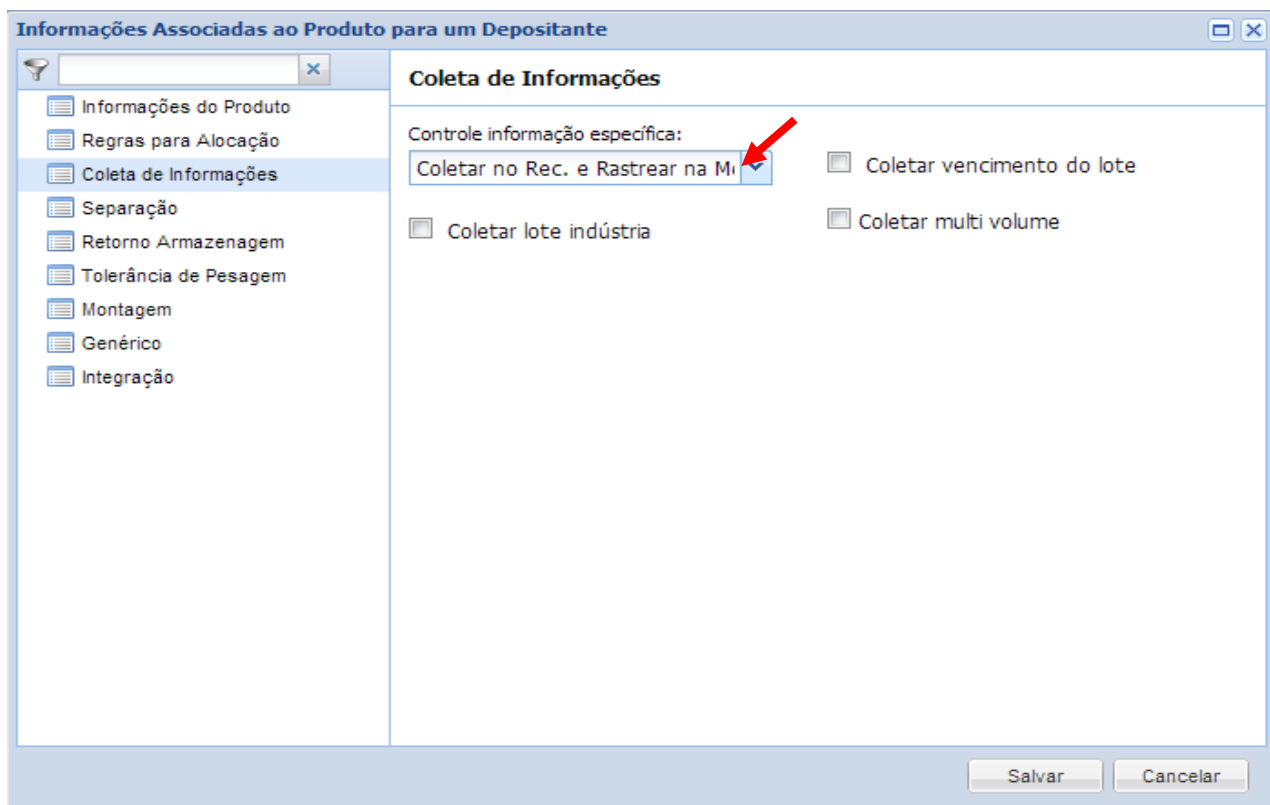

17. Alterar dados das Informações Associadas do depositante / menu Montagem.

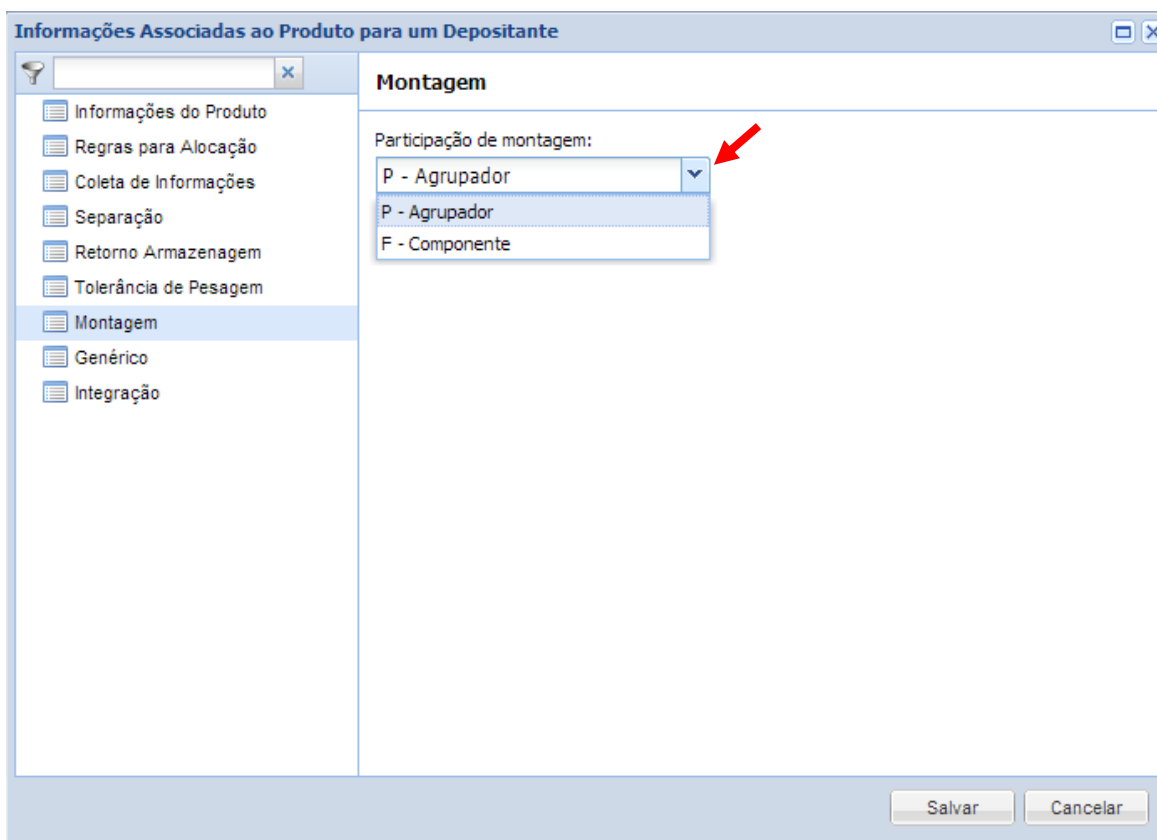

18. Após selecionar o depositante, clique no botão Informação Específica para cadastrar informação para o produto.



19. Clique no botão Cadastrar para inserir Informação Específica.

The screenshot shows a dialog box titled "Cadastro de Informação do Material". It contains a section "Dados da Informação do Material" with the following fields and options:

- idInformação: A text input field containing the value "0".
- Informação: A text input field with a search icon on the right.
- Imprime Etiqueta
- Valor Único
- Não validar padrão de informação específica

At the bottom of the dialog, there are two buttons: "Salvar" and "Cancelar".

20. Após o cadastro serão exibidos no grid as Informação Específica do Produto x Depositante.

The screenshot shows a grid titled "Informação Específica do Material/Depositante". The grid has a toolbar with "Cadastrar", "Alterar", and "Excluir" buttons. The grid contains one row of data:

idInfoMaterial	Informação	Imprime Etiqueta	Valor Único	Não validar Informação Específica
2	SERIAL	<input checked="" type="checkbox"/> Não	<input checked="" type="checkbox"/> Sim	<input checked="" type="checkbox"/> Não

At the bottom of the grid, there is a status bar with navigation icons, "Página 1 de 1", "Filtrar", "Exibir Todos", and "Exibindo 1 - 1 de 1".

21. Vincular o produto com duas formas de vínculo:

- Pelo setor menu Cadastro / Armazém / Setor / localizar o setor e clicar no botão Produtos ou
- Pelo produtos menu Cadastro / Produto / Produto / localizar o produto e clicar no botão Setor.

Prioridade	Código do Produto	Produto	Tipo Produto	Subtp
1	018ACN980000000	BD 300 BLURAY PLAYER	N/D	
1	014AII210000000	GC-100SR CAMERA	N/D	
1	016AJI810000000	GC-500SFB TAMP DA BATERIA	N/D	
1	026AJI100000000	GC-300SF LENTE TOUCH	N/D	
1	017ACN980000000	BD 100 BLURAY PLAYER	N/D	
1	033ANI230000000	MPG-SD ADAPTADOR AC/DC (9,5V 1A)	N/D	
1	027AJI060000000	GC-300SF CX. EMBALGEM IND.	N/D	
1	014AII310000000	GC-100SR PLACA PRINCIPAL	N/D	
1	026AJI060000000	GC 300SF CX. EMBALAGEM IND.	N/D	
1	GRLAJI310000100	GC-300SF/SFB PLACA PRINCIPAL	N/D	
1	004ADI980000000	MPG-3F-K FONE DE OUVIDO	N/D	
1	GRLACI060000100	BD100/300 .EMB CALCO ESQUERDO	N/D	
1	043ALI980000000	GC 200QCC CINZA	N/D	
1	032AMI040000000	HTB 100 BARRA + SUBWOOFER	N/D	
1	143AFI980000000	TAB800 CAPA SILIC. AM (EAN)	N/D	
1	002ACI980000000	DB 100 BLURAY PLAYER	N/D	
1	005ADI980000000	MPG-3F-TVM FONE DE OUVIDO TEEN	N/D	
1	034AFN980000000	TAB810 TABLET MPG	N/D	
1	035AFN980000000	TAB810 TABLET PRETO	N/D	
1	033ANI810000000	MPG-SD SUPORTE FIXADOR P. CARRO	N/D	