

Criação de Nota Fiscal de Entrada ou Saída

1. Acesse o aplicativo Enterprise, conforme imagem abaixo:

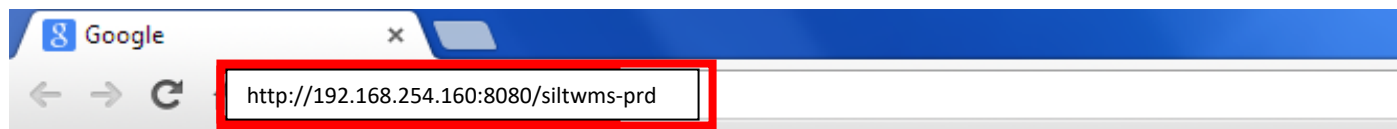

2. Para acesso ao sistema informe:

- ✓ Usuário;
- ✓ Senha;
- ✓ Selecione o armazém.

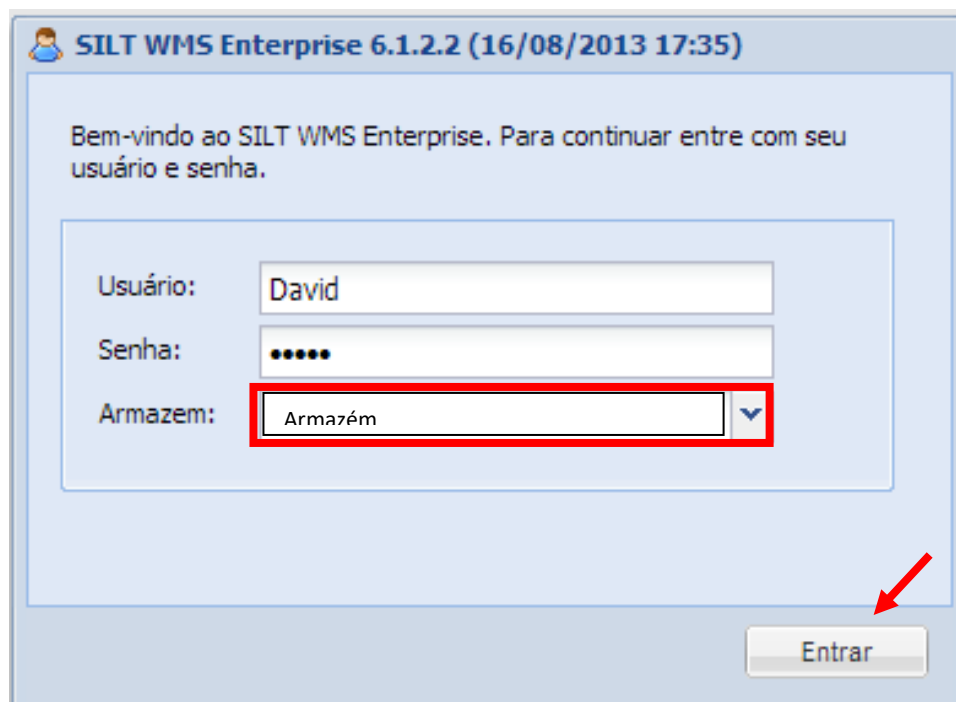
A screenshot of the SILT WMS Enterprise login interface. The title bar reads "SILT WMS Enterprise 6.1.2.2 (16/08/2013 17:35)". The main text says "Bem-vindo ao SILT WMS Enterprise. Para continuar entre com seu usuário e senha." Below this, there are three input fields: "Usuário:" with the text "David", "Senha:" with five dots, and "Armazem:" with a dropdown menu showing "Armazém". The "Armazem:" dropdown is highlighted with a red rectangular border. At the bottom right, there is a button labeled "Entrar" with a red arrow pointing to it.

3. Acesse o menu Nota Fiscal / Controle de Nota Fiscal / botão Cadastrar / menu Nota Fiscal

Cadastro de Nota Fiscal

Nota Fiscal

Identificação da Nota Fiscal

IdNotaFiscal: 0

Nota Fiscal: []

Data de Emissão: 04/07/13

Pedido: []

Série: []

Inforções Complementares: []

Tipo de Operação

Tipo de Operação: Entrada

Estado do Produto: Normal

Operação: []

Movimenta Estoque

Cadastrado por DAVID

Salvar Cancelar

4. Acesse o menu Nota Fiscal / Controle de Nota Fiscal / botão Cadastrar / menu Emitente e Destinatário.

Cadastro de Nota Fiscal

Emitente e Destinatário

Depositante: CBTD - COMPANHIA BRASILEIRA

Destinatário: CBTD - COMPANHIA BRASILEIRA

Emitente: CBTD - COMPANHIA BRASILEIRA

Entrega: CBTD - COMPANHIA BRASILEIRA

Cadastrado por SILT em 29/08/2013 09:37:24

Fechar

5. Acesse o menu Nota Fiscal / Controle de Nota Fiscal / botão Cadastrar / menu Impostos Relativo à Mercadoria.

Cadastro de Nota Fiscal

Nota Fiscal
Emitente e Destinatário
Impostos Federais
Impostos Relativo à Mercadoria
Transporte
Itens

Impostos Relativo à Mercadoria

Sobre Mercadorias

Base ICMS: 0,00
Valor ICMS: 0,00
Base Substituição Tributária:
Valor Substituição Tributária:
Valor do Frete:
Valor do Seguro:
Despesas Acessórias:
IPI: 0,00
Valor do Desconto: 0,00
Percentual de Desconto: 0

Valor Total

Valor Total dos Produtos: 504,00
Valor Total da Nota: 504,00
Valor Total Calculado dos Produtos: 0,00
Valor Total Calculado da Nota: 0,00

Cadastrado por DAVID

Salvar Cancelar

6. Acesse o menu Nota Fiscal / Controle de Nota Fiscal / botão Cadastrar / menu Transporte.

Cadastro de Nota Fiscal

Nota Fiscal
Emitente e Destinatário
Impostos Federais
Impostos Relativo à Mercadoria
Transporte
Itens

Transporte

Frete por Conta: Emitente
Transportadora de Redespacho:
Especie:
Numeração:
Peso Líquido (Gr):

Transportadora: TEGMA GESTÃO LOGÍSTICA S.A.
Quantidade de Volumes:
Marca:
Peso Bruto (Gr):

Cadastrado por DAVID

Salvar Cancelar

7. Acesse o menu Nota Fiscal / Controle de Nota Fiscal / botão Cadastrar / menu Itens / botão Adicionar.

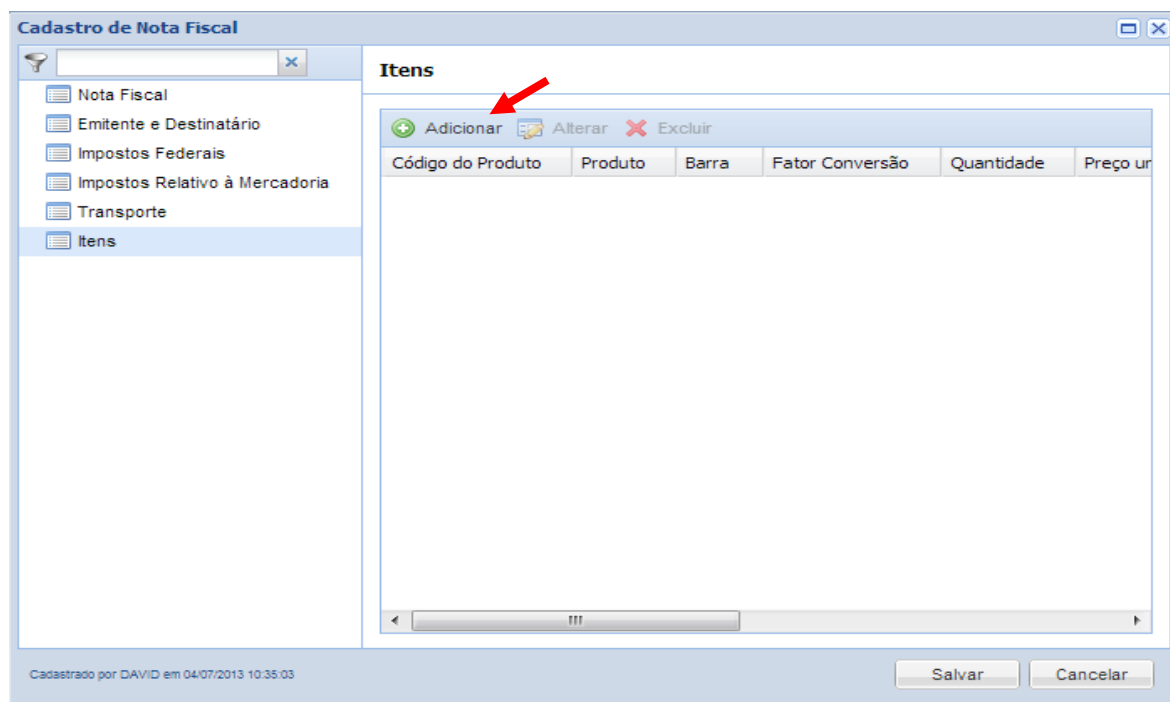

8. Acesse o menu Nota Fiscal / Controle de Nota Fiscal / botão Cadastrar / menu Itens / botão Adicionar / menu Produto.

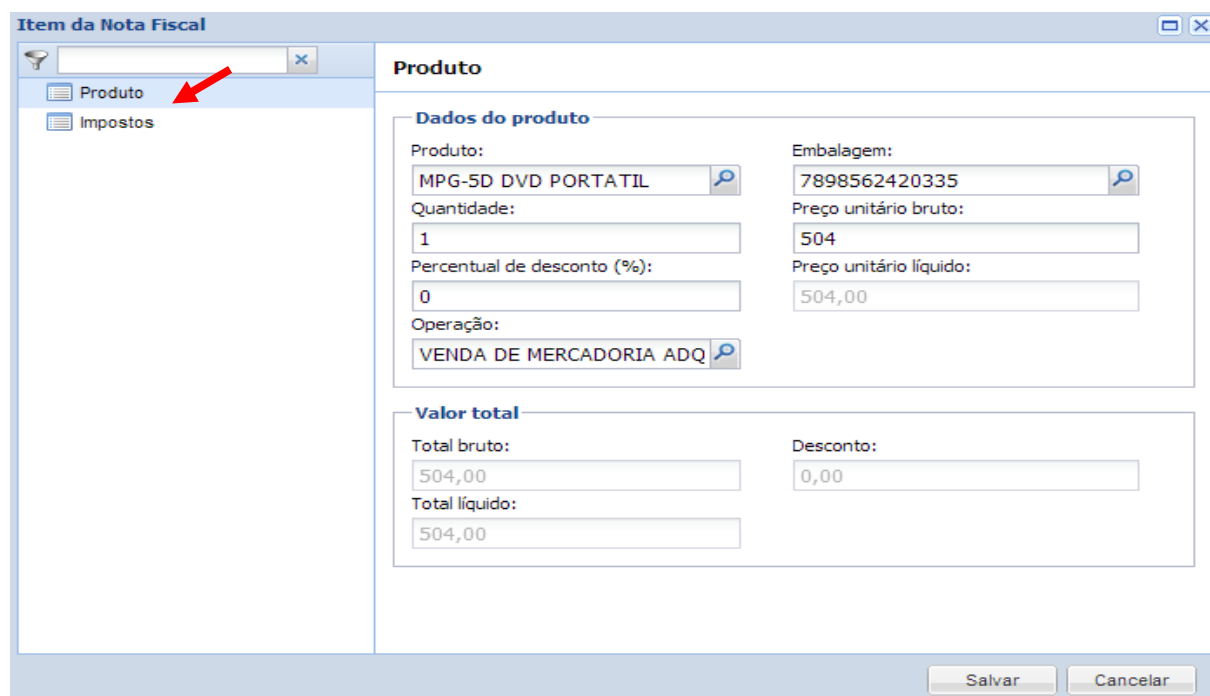

9. Clique no botão Salvar para gravar a Nota Fiscal.

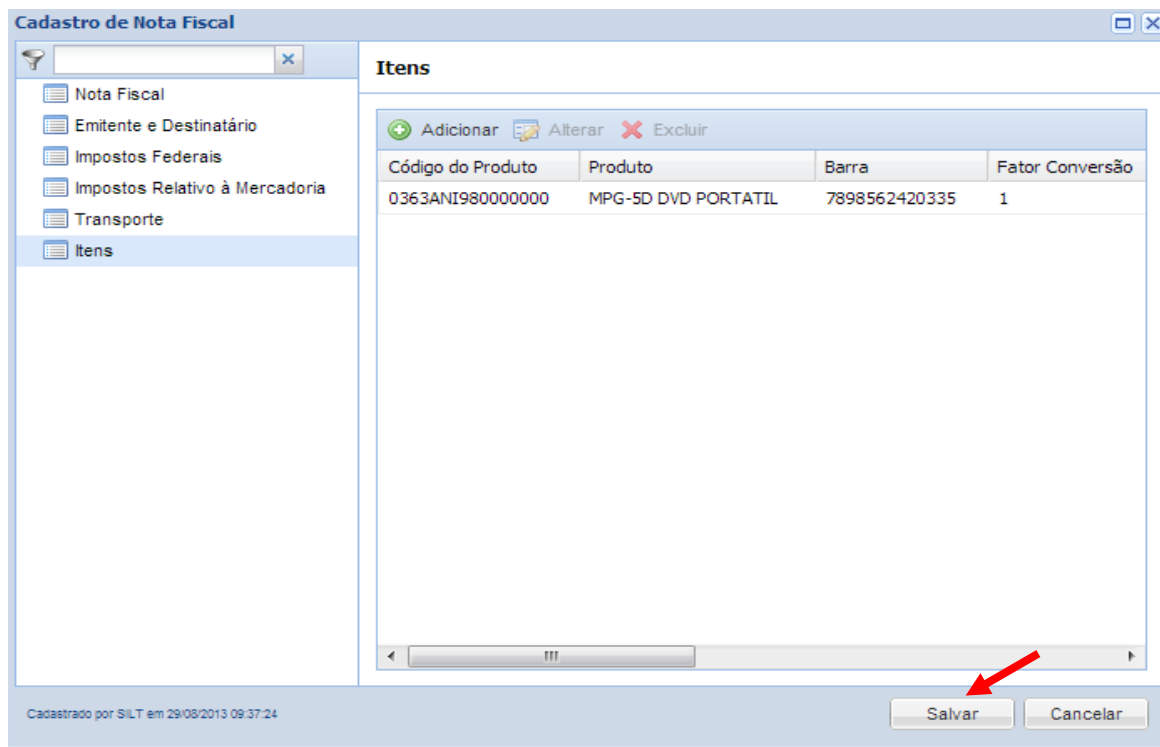

10. Após a criação da Nota Fiscal exibirá no grid o registro cadastrado.

